# Mâhur makâmında ve aksak ikaaında şarkı

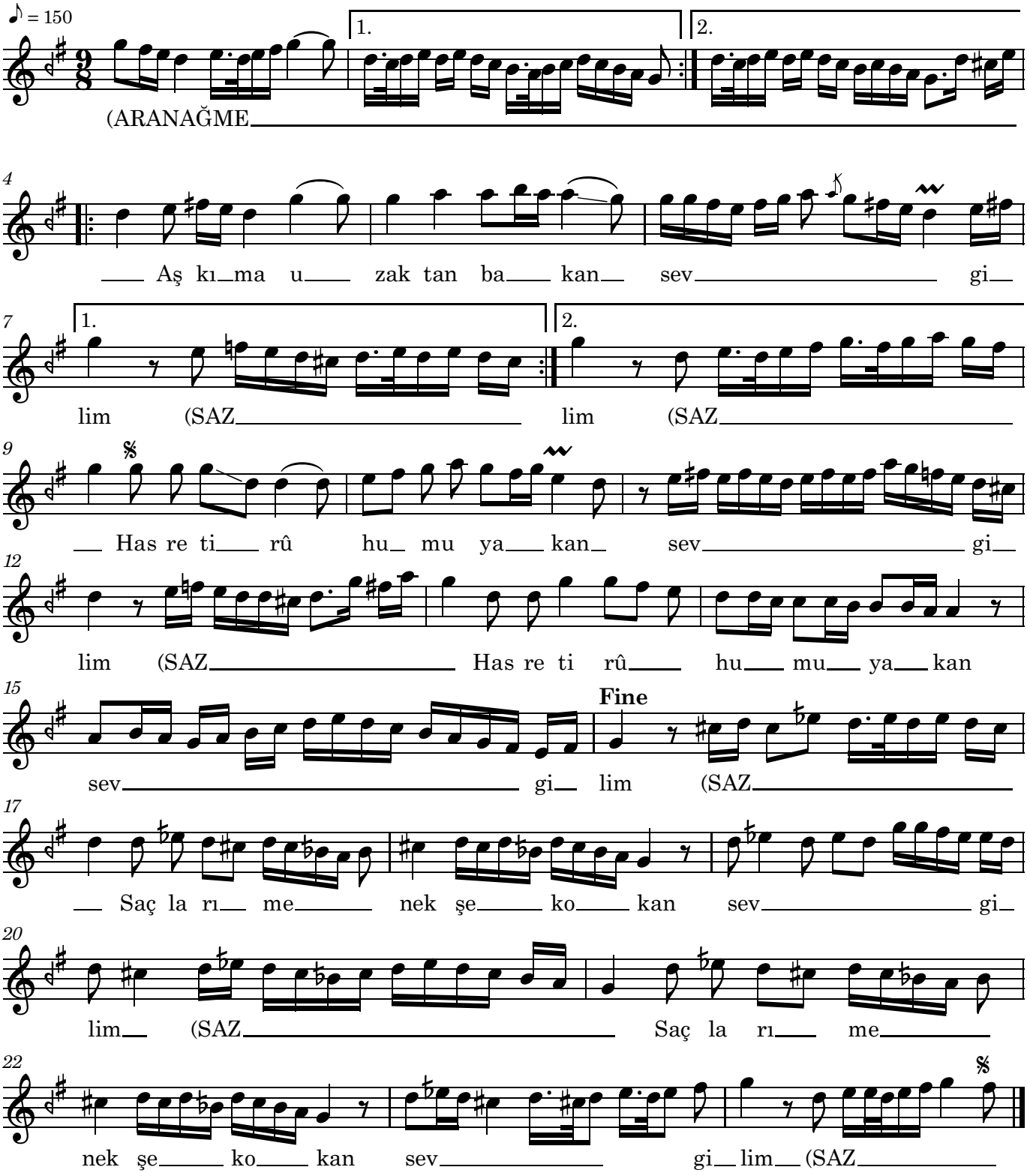


Belkıs Hanım'ın okuduğu plaktan notaya alındı.

Aşkıma uzaktan bakan sevgilim
Hasreti rûhumu yakan sevgilim
Saçları menekşe kokan sevgilim
Hasreti rûhumu yakan sevgilim

Faruk
27.11.2026